



COMUNA BILCA

Strada Calea Bucovinei nr. 295 , județul Suceava, cod poștal 727030 Tel/fax: 0230-411143/0230-411110;e-mail:primaria@primariabilca.ro  
Web: [www.primaria-bilca.ro](http://www.primaria-bilca.ro)

## HOTĂRÂRE

### privind aprobarea modificării inventarului cuprinzând terenurile si cladirile ce apartin domeniului privat al comunei Bilca

Consiliul Local al comunei Bilca;

Având în vedere :

- Referatul de aprobare al domnului primar Rusu Zaharie, înregistrat cu nr.1189 din 26.02.2026;
  - Raportul compartimentului registrul agricol din cadrul aparatului de specialitate al primarului comunei Bilca, înregistrat cu nr.1190 din 26.02.2026; ;
  - avizul favorabil al comisiei pentru dezvoltare economico socială, buget finanțe, administrarea domeniului public și privat al comunei agricultură, gospodărire comunală, protecția mediului, servicii și comerț, înregistrat sub nr.1215 din 26.02.2026 ;
  - avizul favorabil al Comisiei pentru administrația publică locală, juridică și de disciplină, apărarea ordinii și liniștii publice, a drepturilor cetățenilor, înregistrat sub nr.1216 din 26.02.2026 ;
  - HCL nr. 9 din 25.02.1999 privind masurile ce se impun pentru întocmirea documentatiei cu privire la identificarea bunurilor comunei Bilca care fac parte din domeniul public si privat
    - prevederile art. 354 si ale art. 355 din O.U.G nr. 57/2019 privind Codul administrativ coroborate cu prevederile din Legea nr.1811991, privind fondul funciar si cu prevederile din Legea nr. 287/2009 privind Codul civil, republicata, cu modificarile si completarile ulterioare;
    - planul de amplasament si delimitare a imobilului scara 1:1:500 ;
- In temeiul art. 129, alin. (2) lit. "c", art. 139 alin. (3) lit. "g", art.155 alin 5 lit.d art. 357 alin 4 din O.U.G nr. 57/2019 privind Codul administrativ,

## HOTĂRĂȘTE:

**Art.1** . Se aprobă modificarea inventarului cuprinzând terenurile si cladirile ce apartin domeniului privat al comunei Bilca, aprobat prin HCL nr. 9 din 25.02.1999 privind masurile ce se impun pentru întocmirea documentatiei cu privire la identificarea bunurilor comunei Bilca care fac parte din domeniul public si privat, punctul 9 cap III Muntele Găina , respectiv izlaz comunal - păsuni pe raza comunei Bilca , conform anexei care face parte din prezentul proiect de hotărâre.

**Art.2.** Cu ducerea la indeplinire a prevederilor prezentei hotărâri se încredințeaza compartimentul registrul agricol, financiar contabil si secretarul comunei Bilca.

Prezenta hotărâre a fost adoptată astăzi, 26.02.2026, cu un număr de 13 voturi pentru, voturi abțineri 0, voturi împotriva 0, din totalul de 13 consilieri prezenți

PRESEDINTE DE SEDINTA,  
MOISIUC ALEXANDRU CRISTIAN



BILCA, 26.02.2026  
NR.11

Contrasemneaza ,  
Secretar, Taciuc Florica Rodica

**MODIFICAREA INVENTARULUI**

**cuprinzând terenurile si cladirile ce apartin domeniului privat al comunei Bilca , Judetul Suceava**

Sectiunea I Bunuri imobile						
Nr. Crt.	Codul de clasificare	Denumirea bunului	Elemente de identificare	Anul dobândirii sau al darii in folosinta	Valoarea de inventar ( lei)	Situatia juridica actuala
1	-	Pășune	Pășune situată în extravilanul UAT Moldova-Sulita, judetul Suceava , Tarla Trup Lucina	1993	4397,65 lei	Pășune în suprafață de 39.690 mp, CF 31213, situată în extravilanul UAT Moldova-Sulita, judetul Suceava , Tarla Trup Lucina , pășune înscrisă în Titlul de proprietate nr. 1 /1993
2	-	Pășune	Pășune situată în extravilanul UAT Moldova-Sulita, judetul Suceava , Tarla Trup Lucina	1993	6.330.718,43 lei	Pășune în suprafața de 2.047.244mp, CF 31917, situată în extravilanul UAT Moldova-Sulita, judetul Suceava , Tarla Trup Lucina , pășune înscrisă în Titlul de proprietate nr. 1 /1993
3.	-	Fâneată	Fâneata situată în intravilanul UAT comuna Bilca ,judetul Suceava ,	1990	96.237 lei	Fâneata în suprafața de 125.000 mp, CF 39832, situată în extravilanul comunei Bilca, teren identificat prin hcl 15 din 09.03.2023 privind atestarea la domeniul privat al comunei Bilca a doua parcele de teren

PRIMAR,  
RUSU ZAHARIE

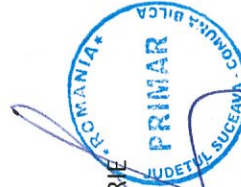

1. Coneac Corneliu.....
2. Taciuc Viorica Rodica.....
3. Coneac Ilenuta.....
4. Crasnean Domnica Zinica.....



Oficiul de Cadastru și Publicitate Imobiliară SUCEAVA  
Biroul de Cadastru și Publicitate Imobiliară Radauti

## EXTRAS DE CARTE FUNCİARĂ PENTRU INFORMARE

Carte Funciară Nr. 39832 Bilca

Nr. cerere	12914
Ziua	25
Luna	02
Anul	2026

Cod verificare  
100201970686



Imobil aflat sub incidența art. 3 alin. (1) din Legea nr. 17/2014

### A. Partea I. Descrierea imobilului

TEREN Extravilan

Adresa: Jud. Suceava, UAT Bilca

Nr. Crt	Nr. cadastral	Nr. topografic	Suprafața* (mp)	Observații / Referințe
A1	39832		125.000	Teren neîmprejmuit;

### B. Partea II. Proprietari și acte

Înscrieri privitoare la dreptul de proprietate și alte drepturi reale	Referințe
<b>12731 / 21/03/2023</b> Act Administrativ nr. 15, din 09/03/2023 emis de CONSILIUL LOCAL al com. Bilca; Act Administrativ nr. 1879, din 13/03/2023 emis de PRIMARIA com. Bilca;	
B1 1/1 1) COMUNA BILCA, DOMENIU PRIVAT	A1

### C. Partea III. SARCINI .

Înscrieri privind dezmembrămintele dreptului de proprietate, drepturi reale de garanție și sarcini	Referințe
NU SUNT	

## Anexa Nr. 1 La Partea I

## Teren

Nr cadastral	Suprafața (mp)*	Observații / Referințe
39832	125.000	

\* Suprafața este determinată în planul de proiecție Stereo 70.

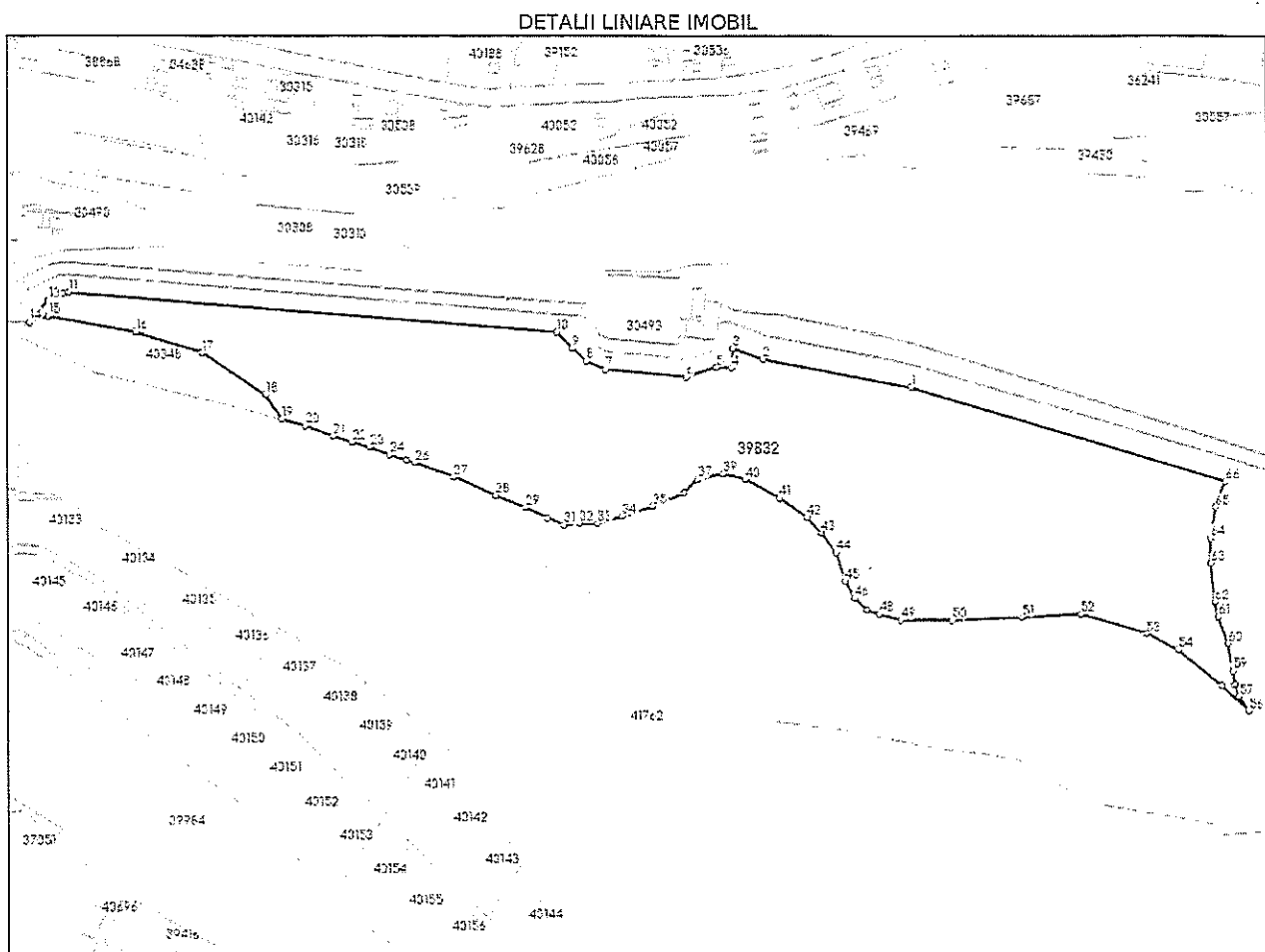

## Date referitoare la teren

Nr Crt	Categorie folosință	Intra vilan	Suprafața (mp)	Tarla	Parcelă	Nr. topo	Observații / Referințe
1	faneata	NU	125.000	-	-	-	Teren neimprejmuat.

## Date referitoare la construcții

## Lungime Segmente

1) Valorile lungimilor segmentelor sunt obținute din proiecție în plan.

Punct început	Punct sfârșit	Lungime segment	Punct început	Punct sfârșit	Lungime segment	Punct început	Punct sfârșit	Lungime segment
1	2	131.73	2	3	27.894	3	4	17.084
4	5	12.563	5	6	27.795	6	7	70.936
7	8	18.224	8	9	16.241	9	10	19.01
10	11	426.377	11	12	5.349	12	13	14.352
13	14	24.716	14	15	16.816	15	16	77.188
16	17	61.007	17	18	64.986	18	19	25.294
19	20	20.972	20	21	25.948	21	22	16.796
22	23	16.255	23	24	18.826	24	25	15.347

Punct început	Punct sfârșit	Lungime segment	Punct început	Punct sfârșit	Lungime segment	Punct început	Punct sfârșit	Lungime segment
25	26	8.115	26	27	35.292	27	28	39.918
28	29	27.719	29	30	20.79	30	31	15.99
31	32	13.193	32	33	15.685	33	34	22.744
34	35	28.271	35	36	29.645	36	37	16.783
37	38	8.87	38	39	13.84	39	40	19.72
40	41	34.136	41	42	28.48	42	43	18.576
43	44	21.304	44	45	25.644	45	46	17.065
46	47	14.693	47	48	11.484	48	49	19.266
49	50	44.729	50	51	60.043	51	52	51.906
52	53	60.658	53	54	30.528	54	55	49.174
55	56	31.745	56	57	14.793	57	58	10.803
58	59	12.056	59	60	24.131	60	61	24.429
61	62	13.555	62	63	33.606	63	64	21.229
64	65	27.055	65	66	23.778	66	1	285.433

\*\* Lungimile segmentelor sunt determinate în planul de proiecție Stereo 70 și sunt rotunjite la 1 milimetru.

\*\*\* Distanța dintre puncte este formată din segmente cumulate ce sunt mai mici decât valoarea 1 milimetru.

Extrasul de carte funciară generat prin sistemul informatic integrat al ANCPI conține informațiile din cartea funciară active la data generării. Acesta este valabil în condițiile prevăzute de art. 7 din Legea nr. 455/2001, coroborat cu art. 3 din O.U.G. nr. 41/2016, exclusiv în mediul electronic, pentru activități și procese administrative prevăzute de legislația în vigoare. Valabilitatea poate fi extinsă și în forma fizică a documentului, fără semnătură olografă, cu acceptul expres sau procedural al instituției publice ori entității care a solicitat prezentarea acestui extras.

Verificarea corectitudinii și realității informațiilor conținute de document se poate face la adresa [www.ancpi.ro/verificare](http://www.ancpi.ro/verificare), folosind codul de verificare online disponibil în antet. Codul de verificare este valabil 30 de zile calendaristice de la momentul generării documentului.

**Data și ora generării,**

25/02/2026, 12:37

Acest document se eliberează gratuit pentru proprietarii imobilelor. Pentru alți solicitanți, costul extrasului este de 25 de lei la ghișeu, respectiv 20 de lei dacă este obținut online prin platforma <http://epay.ancpi.ro>



Oficiul de Cadastru și Publicitate Imobiliară SUCEAVA  
Biroul de Cadastru și Publicitate Imobiliară Campulung Moldovenesc

**EXTRAS DE CARTE FUNCİARĂ  
PENTRU INFORMARE**  
Carte Funciară Nr. 31917 Moldova-Sulita

Nr. cerere 3934  
Ziua 30  
Luna 01  
Anul 2026

Cod verificare  
100199978450



Imobil aflat sub incidența art. 3 alin. (1) din Legea nr. 17/2014

**A. Partea I. Descrierea imobilului**

TEREN Extravilan

Adresa: Jud. Suceava, UAT Moldova-Sulita

Nr. Crt	Nr. cadastral Nr. topografic	Suprafața* (mp)	Observații / Referințe
A1	31917	2.047.244	Teren neimprejmuit; imobil partial imprejmuit

**B. Partea II. Proprietari și acte**

Înscrieri privitoare la dreptul de proprietate și alte drepturi reale		Referințe
<b>21206 / 18/12/2019</b>		
Act Notarial nr. 1236, din 18/12/2019 emis de Frunza Carmen Vasilica;		
B1	Se infiinteaza cartea funciara 31917 a imobilului cu numarul cadastral 31917/Moldova-Sulita, rezultat din dezmembrarea imobilului cu numarul cadastral 31224 inscris in cartea funciara 31224;	A1
Act Administrativ nr. 1, din 07/06/1993 emis de COMISIA JUDETEANA SUCEAVA;		
B2	Intabulare, drept de PROPRIETATE, dobandit prin Reconstituire, cota actuala 1/1 1) COMUNA BILCA, DOMENIUL PRIVAT <i>OBSERVATII: pozitie transcrisa din CF 31224/Moldova-Sulita, inscrisa prin incheierea nr. 5144 din 19/04/2016;</i>	A1
Act Administrativ nr. 3, din 25/01/2006 emis de CONSILIUL LOCAL BILCA;		
B4	se noteraza apartenenta imobilului DE SUB a1 la Domeniul Privat al Comunei Bilca;	A1

**C. Partea III. SARCINI .**

Inscrieri privind dezmembramintele dreptului de proprietate, drepturi reale de garanție și sarcini	Referințe
NU SUNT	

Carte Funciară Nr. 31917 Comuna/Oraș/Municipiu: Moldova-Sulița  
Anexa Nr. 1 La Partea I

Teren

Nr cadastral	Suprafața (mp)*	Observații / Referințe
31917	2.047.244	imobil partial imprejmuit

\* Suprafața este determinată în planul de proiecție Stereo 70.

DETALII LINIARE IMOBIL

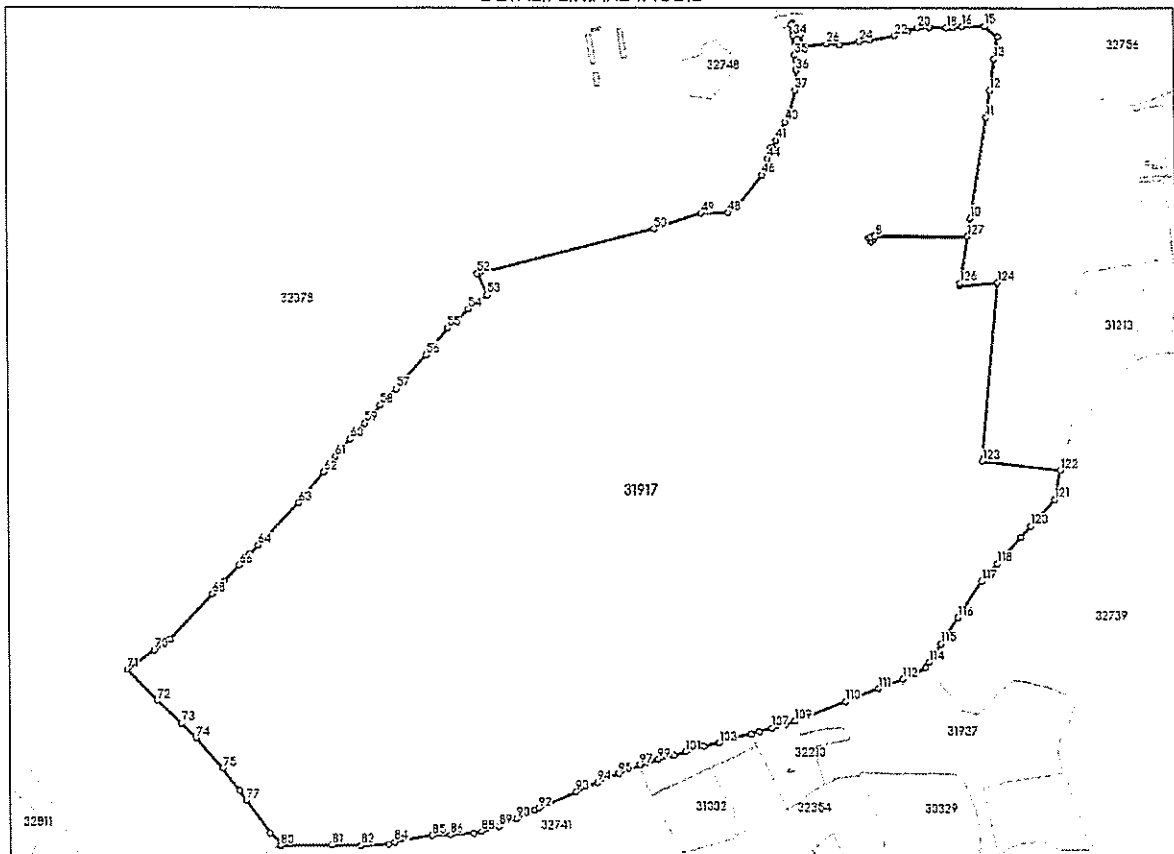

Date referitoare la teren

Nr Crt	Categorie folosință	Intra vilan	Suprafața (mp)	Tarla	Parcelă	Nr. topo	Observații / Referințe
1	pasune	NU	2.047.244	TRUP LUCINA	-	-	imobilul se intersectează cu o zona aferenta legii 17/2014

Date referitoare la construcții

Lungime Segmente

1) Valorile lungimilor segmentelor sunt obținute din proiecție în plan.

Punct început	Punct sfârșit	Lungime segment
1	2	7.521
4	5	6.132
7	8	1.667
10	11	226.053
13	14	49.955
16	17	21.723
19	20	27.525
22	23	55.933

Punct început	Punct sfârșit	Lungime segment
2	3	9.267
5	6	9.1
8	9	207.725
11	12	60.381
14	15	38.537
17	18	14.887
20	21	22.533
23	24	24.126

Punct început	Punct sfârșit	Lungime segment
3	4	9.254
6	7	2.433
9	10	40.158
12	13	69.935
15	16	50.125
18	19	37.225
21	22	33.167
24	25	44.864

Punct început	Punct sfârșit	Lungime segment	Punct început	Punct sfârșit	Lungime segment	Punct început	Punct sfârșit	Lungime segment
25	26	29.46	26	27	54.53	27	28	25.884
28	29	29.263	29	30	5.235	30	31	11.216
31	32	2.886	32	33	7.069	33	34	6.625
34	35	42.148	35	36	33.917	36	37	44.267
37	38	48.415	38	39	13.223	39	40	12.69
40	41	45.238	41	42	18.374	42	43	4.995
43	44	24.017	44	45	26.493	45	46	11.648
46	47	91.603	47	48	23.472	48	49	60.715
49	50	111.36	50	51	409.014	51	52	3.44
52	53	52.173	53	54	52.39	54	55	63.692
55	56	76.662	56	57	101.02	57	58	51.585
58	59	53.39	59	60	48.2	60	61	51.531
61	62	43.287	62	63	88.559	63	64	133.0
64	65	28.046	65	66	33.67	66	67	50.361
67	68	38.782	68	69	139.828	69	70	43.014
70	71	74.287	71	72	96.679	72	73	73.377
73	74	45.754	74	75	90.83	75	76	61.872
76	77	27.726	77	78	90.133	78	79	30.669
79	80	8.297	80	81	115.134	81	82	64.547
82	83	61.476	83	84	15.505	84	85	84.03
85	86	41.217	86	87	51.945	87	88	17.945
88	89	39.902	89	90	43.289	90	91	46.012
91	92	9.379	92	93	94.495	93	94	52.564
94	95	51.424	95	96	51.117	96	97	0.683
97	98	16.482	98	99	25.88	99	100	36.415
100	101	26.466	101	102	44.129	102	103	36.023
103	104	74.189	104	105	0.811	105	106	19.966
106	107	27.897	107	108	31.893	108	109	23.384
109	110	122.018	110	111	80.611	111	112	57.899
112	113	57.11	113	114	15.426	114	115	49.973
115	116	69.783	116	117	98.137	117	118	53.64
118	119	80.542	119	120	33.805	120	121	80.712
121	122	67.388	122	123	176.967	123	124	400.704
124	125	84.937	125	126	5.779	126	127	105.448
127	1	207.725						

\*\* Lungimile segmentelor sunt determinate în planul de proiecție Stereo 70 și sunt rotunjite la 1 milimetru.

\*\*\* Distanța dintre puncte este formată din segmente cumulate ce sunt mai mici decât valoarea 1 milimetru.

Extrasul de carte funciară generat prin sistemul informatic integrat al ANCPİ conține informațiile din cartea funciară active la data generării. Acesta este valabil în condițiile prevăzute de art. 7 din Legea nr. 455/2001, coroborat cu art. 3 din O.U.G. nr. 41/2016, exclusiv în mediul electronic, pentru activități și procese administrative prevăzute de legislația în vigoare. Valabilitatea poate fi extinsă și în forma fizică a documentului, fără semnătură olografă, cu acceptul expres sau procedural al instituției publice ori entității care a solicitat prezentarea acestui extras.

Verificarea corectitudinii și realității informațiilor conținute de document se poate face la adresa [www.ancpi.ro/verificare](http://www.ancpi.ro/verificare), folosind codul de verificare online disponibil în antet. Codul de verificare este valabil 30 de zile calendaristice de la momentul generării documentului.

Data și ora generării,

30/01/2026, 13:13

Acest document se eliberează gratuit pentru proprietarii imobilelor. Pentru alți solicitanți, costul extrasului este de 25 de lei la ghișeu, respectiv 20 de lei dacă este obținut online prin platforma <http://epay.ancpi.ro>



Oficiul de Cadastru și Publicitate Imobiliară SUCEAVA  
Biroul de Cadastru și Publicitate Imobiliară Campulung Moldovenesc

## EXTRAS DE CARTE FUNCİARĂ PENTRU INFORMARE

Carte Funciară Nr. 31213 Moldova-Sulita

Nr. cerere	3935
Ziua	30
Luna	01
Anul	2026

Cod verificare  
100199978452



Imobil aflat sub incidența art. 3 alin. (1) din Legea nr. 17/2014

### A. Partea I. Descrierea imobilului

TEREN Extravilan

Adresa: Jud. Suceava, UAT Moldova-Sulita

Nr. Crt	Nr. cadastral Nr. topografic	Suprafața* (mp)	Observații / Referințe
A1	31213	Din acte: 2.500.000 Măsurata: 39.690	

### B. Partea II. Proprietari și acte

Înscrieri privitoare la dreptul de proprietate și alte drepturi reale	Referințe
<b>4509 / 04/04/2016</b>	
Act Administrativ nr. 1, din 07/06/1993 emis de COMISIA JUDETEANA SUCEAVA;	
B1	A1
Intabulare, drept de PROPRIETATE, dobândit prin Reconstituire, cota actuala 1/1 1) COMUNA BILCA	

### C. Partea III. SARCINI .

Înscrieri privind dezmembrămintele dreptului de proprietate, drepturi reale de garanție și sarcini	Referințe
NU SUNT	

## Anexa Nr. 1 La Partea I

## Teren

Nr cadastral	Suprafața (mp)*	Observații / Referințe
31213	Din acte: 2.500.000 Masurata: 39.690	

\* Suprafața este determinată în planul de proiecție Stereo 70.

## DETALII LINIARE IMOBIL

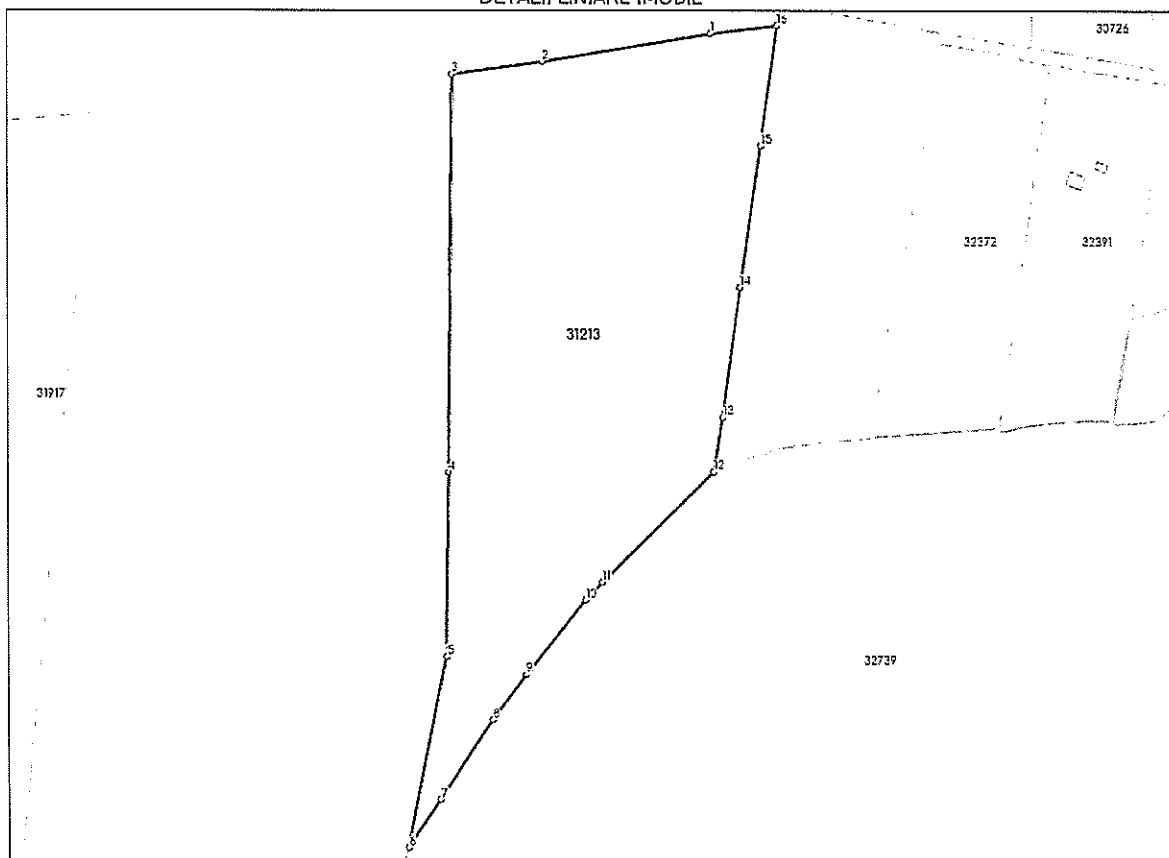

## Date referitoare la teren

Nr Crt	Categorie folosință	Intra vilan	Suprafața (mp)	Tarla	Parcelă	Nr. topo	Observații / Referințe
1	pasune	NU	39.690	TRUP LUCINA	-	-	imprejmuit

## Date referitoare la construcții

## Lungime Segmente

1) Valorile lungimilor segmentelor sunt obținute din proiecție în plan.

Punct început	Punct sfârșit	Lungime segment (** (m)
1	2	84.123
2	3	45.138
3	4	194.529
4	5	90.704

Punct început	Punct sfârșit	Lungime segment (m)
5	6	95.516
6	7	28.106
7	8	46.909
8	9	27.803
9	10	46.948
10	11	12.19
11	12	77.338
12	13	27.213
13	14	64.266
14	15	69.599
15	16	58.997
16	1	32.952

\*\* Lungimile segmentelor sunt determinate în planul de proiecție Stereo 70 și sunt rotunjite la 1 milimetru.

\*\*\* Distanța dintre puncte este formată din segmente cumulate ce sunt mai mici decât valoarea 1. milimetru.

Extrasul de carte funciară generat prin sistemul informatic integrat al ANCPİ conține informațiile din cartea funciară active la data generării. Acesta este valabil în condițiile prevăzute de art. 7 din Legea nr. 455/2001, coroborat cu art. 3 din O.U.G. nr. 41/2016, exclusiv în mediul electronic, pentru activități și procese administrative prevăzute de legislația în vigoare. Valabilitatea poate fi extinsă și în forma fizică a documentului, fără semnătură olografă, cu acceptul expres sau procedural al instituției publice ori entității care a solicitat prezentarea acestui extras.

Verificarea corectitudinii și realității informațiilor conținute de document se poate face la adresa [www.ancpi.ro/verificare](http://www.ancpi.ro/verificare), folosind codul de verificare online disponibil în antet. Codul de verificare este valabil 30 de zile calendaristice de la momentul generării documentului.

Data și ora generării,

30/01/2026, 13:13

Acest document se eliberează gratuit pentru proprietarii imobilelor. Pentru alți solicitanți, costul extrasului este de 25 de lei la ghișeu, respectiv 20 de lei dacă este obținut online prin platforma <http://epay.ancpi.ro>